

1 190 000 €

88 m<sup>2</sup>

4 pièces

Paris

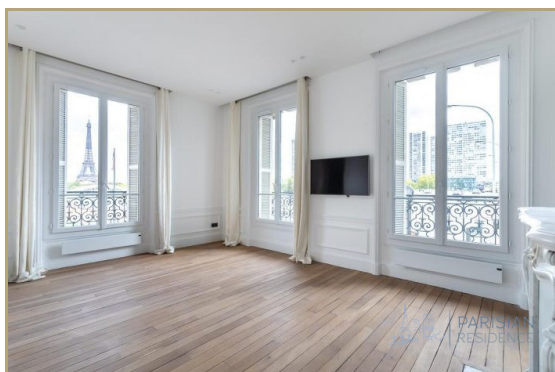

Surface	88.00 m <sup>2</sup>
Pièces	4
Chambres	2
Salle de bains	2
WC	2
Étage	1
Epoque, année	1937
État général	En excellent état
Chauffage	Electrique Individuel
Cuisine	Aménagée et équipée, Indépendante
Ameublement	Non meublé
Vue	Dégagée
Exposition	Sud
Ascenseur	Oui
Cave	Oui
Charges	240 € /mois

Référence VA3074, Mandat N°206 Paris XVI: PARISIAN-RESIDENCE vous propose dans un bel immeuble haussmanien à proximité immédiate du Quai de Grenelle: appartement entierement remis à neuf sans vis-à-vis profitant de vues exceptionnelles sur la Seine et la tour Eiffel. Son plan distribue une entrée, un séjour d'angle exposé au sud avec trois fenêtres, une salle à manger (troisième chambre possible), cuisine entièrement aménagée et équipée, deux chambres avec dressings intégrés, une salle de bain avec toilette, une salle d'eau, WC indépendant et de nombreux rangements. Parquet, belles cheminées et grandes fenêtres offrant une luminosité optimale. Une cave complète ce bien.

location de parking : place du Dr Hayem

Mandat N° 206. Honoraires à la charge du vendeur. Nos honoraires : [http://parisian-residence.com/fichier-234-Hwm13-bareme\\_d\\_honoraires\\_pr\\_3.pdf](http://parisian-residence.com/fichier-234-Hwm13-bareme_d_honoraires_pr_3.pdf)



PARISIAN RESIDENCE  
11 rue Tronchet  
75008 Paris



Valérie BELLAICHE  
valerie@parisian-residence.com

06 60 11 58 10

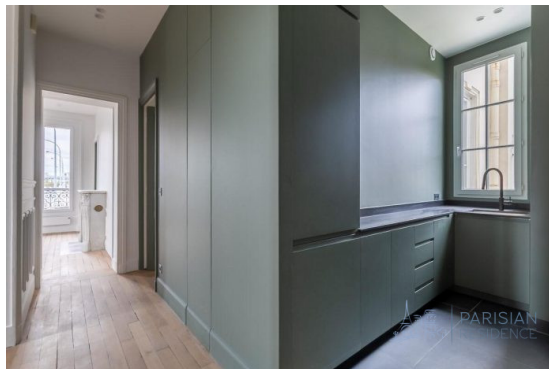

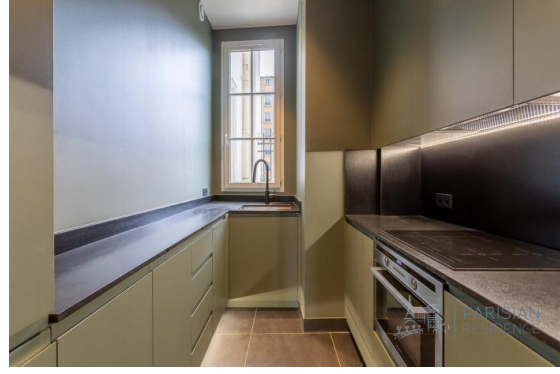

SARL au capital de 8000 € • SIRET 499 838 712 000 10 • TVA FR 354 998 38 712 • Carte pro CPI 75012016000015151 délivrée par CCI DE PARIS IDF  
• N° RCP 103165800 auprès de MMA SAA 26 AVENUE DE SUFFREN 75015  
Document non contractuel